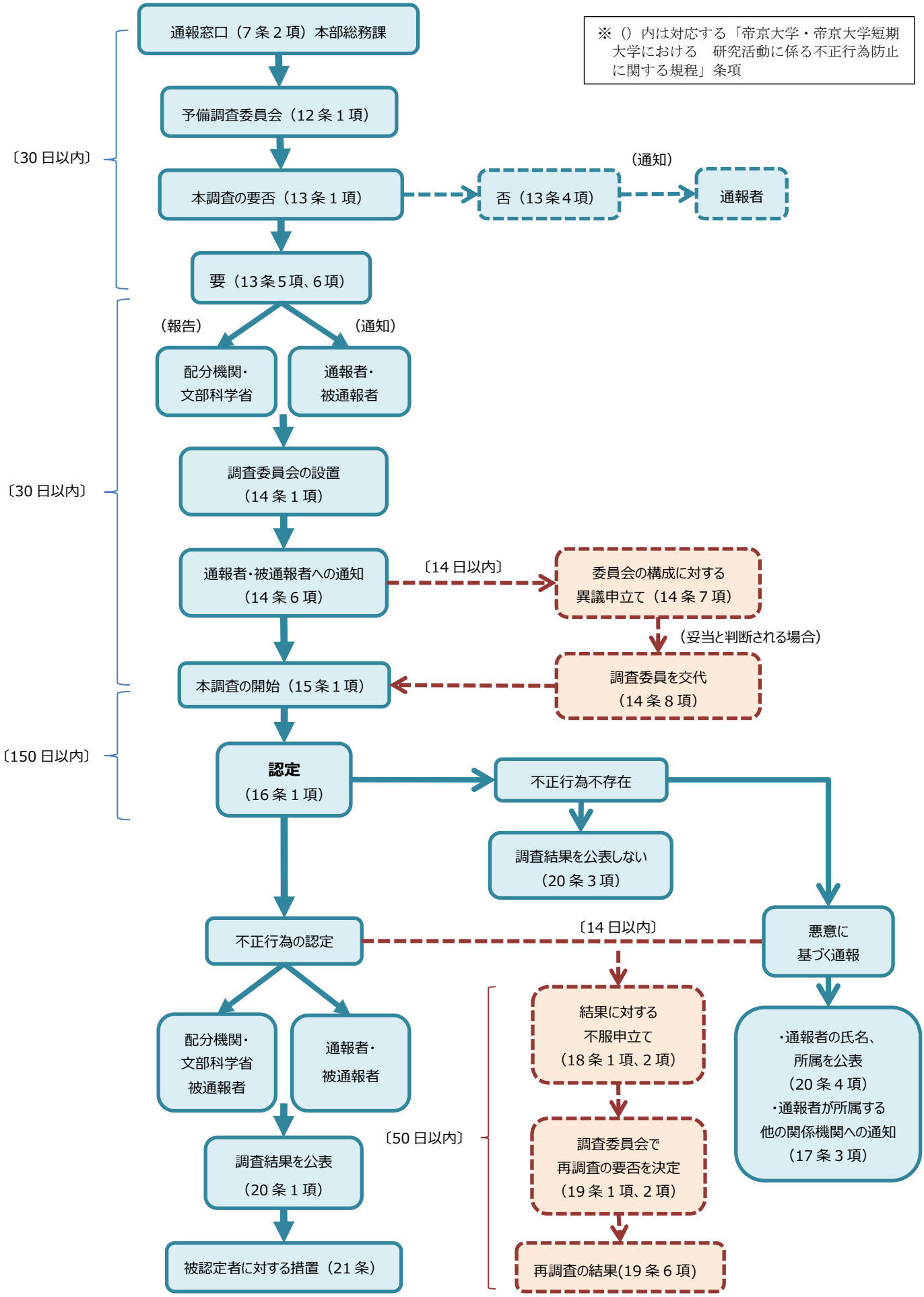研究活動における不正行為に関する通報・調査の流れ